



1. Cavatappi a straoppo in acciaio e bambù, Lorenzi Milano. 454 €. **2. Raboso** Marca Trevigiana IGT, Villa Sandi. 9 €. **3. Cantina** da incasso KitchenAid. **4. Decanter** Lotty in vetro borosilicato soffiato a bocca, di Paola C., designer Aldo Cicciocioppo. 280 €. **5. Candela** SL. Germain nella palette blu navy e oro, Ralph Lauren. 75 €. **6. Calici** da vino della collezione Storti, Atelier Crestani. **7. Mobile** contenitore Mos di GamFratesi per Gebrüder Thonet Vienna.

Autoctoni

TUTTO IL CARATTERE DELLE NOSTRE TERRE

L'Italia vanta un primato: avere il maggior numero di vitigni autoctoni a livello mondiale, 545 secondo le statistiche. Per fare un paragone, in Francia se ne contano solo 210, ma il 90% della produzione è realizzata con una ventina di vitigni soltanto. Nel Paese dei mille campanili, andiamo dal San Giovese (il più coltivato) che dà vita al Chianti così come al Brunello di Montalcino, a micro produzioni come quella del Dorona, riscoperta in pochi filari in un paio di isole della laguna veneta. Se in anni passati nel nostro Paese questi vini sono stati espianati per far posto ai cosiddetti vitigni "internazionali", dallo chardonnay al merlot, oggi si sta tornando indietro per rivalutare la nostra bio diversità. E l'identità del nostro vino. Che cosa assaggiare? Lo abbiamo chiesto a Valentina Bertini, Wine Manager Corporate di Langosteria, prima donna premiata dalla Guida Espresso come miglior sommelier d'Italia nel 2018 e vincitrice del Premio Identità di Sala al congresso Identità Milano 2022.



L'OPINIONE DEL SOMMELIER

Che cosa hanno di speciale? La bellezza dell'Italia e del suo vino è che questi vitigni autoctoni sono radicati nel territorio, sono una parte integrante dell'identità non solo enologica e hanno una personalità che va contro l'omologazione del gusto.

Quanto c'è da raccontare in un vino? Ci sono realtà che raccontano una storia culturale, millenaria, oltre che la vita di piccoli produttori.

Che cosa offrite in Langosteria? La Carta dei vini è molto ampia, con champagne ovviamente, ma con il tempo abbiamo sviluppato anche delle aree d'Italia che sono conosciute solo in modo superficiale, come ad esempio il Verdicchio dei Castelli di Jesi.

E all'estero? A Langosteria Parigi abbiamo portato la nostra regionalità anche in tema di bollicine!



TAVOLINO DA SALOTTO LOXTON DI **MAISONS DU MONDE**, CHE COMBINA METALLO DORATO E VETRO FUMÉ IN FORME CURVILINEE. 269 €



SGABELLO HULI DI **FRIGERIO**, DISEGNATO DA FEDERICA BIASI, CHE AMPLIA L'OMONIMA COLLEZIONE CONNOTATA DALL'USO DEL LEGNO E DALL'INTRECCIO IN CORDA.

MILANO DESIGN WEEK

Dal 6 al 12 giugno torna l'appuntamento internazionale con il design, ma non solo. Nuove collezioni, prototipi e poi arte, cibo, moda e profumi. La nostra guida agli eventi in città.



GENIUS LOCI
DUE NUOVE SEDI PER LA RICCA ESPOSIZIONE DI **DESIGN VARIATIONS**, ORGANIZZATA DA MOSCAPARTNERS, CHE ABBRACCIA PROGETTI DI AZIENDE, UNIVERSITÀ, ISTITUZIONI E CREATIVI DA TUTTO IL MONDO. L'OPERA SITE-SPECIFIC DELL'ARTISTA OLIMPIA ZAGNOLI COLORERÀ LE FACCIATE DEI DUE STORICI EDIFICI. CIRCOLO FILOLOGICO MILANESE E PALAZZO VISCONTI. DAL 6 AL 12.6.2022



PERCORSO FRA I MATERIALI
TRA OPIFICIO 31, VIA TORTONA, VIA SAVONA E VIA BERGOGNONE, SI DIPANA IL PALINSESTO DI **TORTONA ROCKS** CHE INDAGA LE NUOVE PROSPETTIVE DEL DESIGN ATTRAVERSO LA "MATERIA" E LE SUE INNOVATIVE SPERIMENTAZIONI. DISTRETTO TORTONA. DAL 6 AL 12.6.2022

GUARDARE AVANTI

*Looking Ahead è l'esortazione che emerge dall'evento di **Superdesign.Show**, con le sue esposizioni e installazioni ospitate nei grandi saloni di via Tortona 27, sotto la direzione creativa di Gisella Borioli e l'art direction di Giulio Cappellini. Superstudio Più. Dal 6 al 12.6.2022*



SPECIALE fuori salone

TALENTI ALL'OPERA
Fra gli appuntamenti dell'Isola Design Festival, il progetto di Isola Design Gallery: una celebrazione del design contemporaneo, con pezzi unici e artigianali creati da designer e studi indipendenti della Community. Pastrengo 14 Eventi. Dal 7 al 12.6.2022



TRAPASSATO E PRESENTE
IL PALAZZO DELLE MERAVIGLIE, PROGETTO IDEATO DA KATRIN HERDEN INSIEME ALL'ARCHITETTO ALESSANDRO ZARINELLI, TORNA A INCANTARE CON IL SUO EQUILIBRATO ACCOSTAMENTO DI DESIGN CONTEMPORANEO E ARREDI RINASCIMENTALI E NEORINASCIMENTALI CHE DECORANO LE SALE. MUSEO BAGATTI VAL SECCHI. DAL 7 AL 12.6.2022



PAUSA DI RELAX
NEL CUORE DI BRERA, LA SPA GALLEGGIANTE **MY SECRET** REALIZZATA DALL'ARCHITETTO MICHELÉ PERLINI OFFRE UNA SOSTA DALLA FRENESIA DEL FUORISALONE. DI ISPIRAZIONE GIAPPONESE, QUESTA ISOLA DEDICATA AL BENESSERE, REPLICABILE E SOSTENIBILE, OSPITA UN'AREA RELAX E NOTTE, UNA SAUNA FINLANDESE E UNA DOCCIA EMOZIONALE (CON IL CONTRIBUTO DI LAPITEC). LARGO LA FOPPA. DAL 7 AL 12.6.2022

20 PER 20
La sconfinata creatività di Tom Dixon si manifesta al Fuorisalone nell'esposizione TWENTY: venti sono infatti le creazioni inedite in scena, alcune ispirate alle collezioni più riconoscibili del designer inglese fino a sperimentazioni embrionali, per celebrare i 20 anni dalla fondazione del suo studio. Palazzo Serbelloni. Dal 7 al 12.6.2022

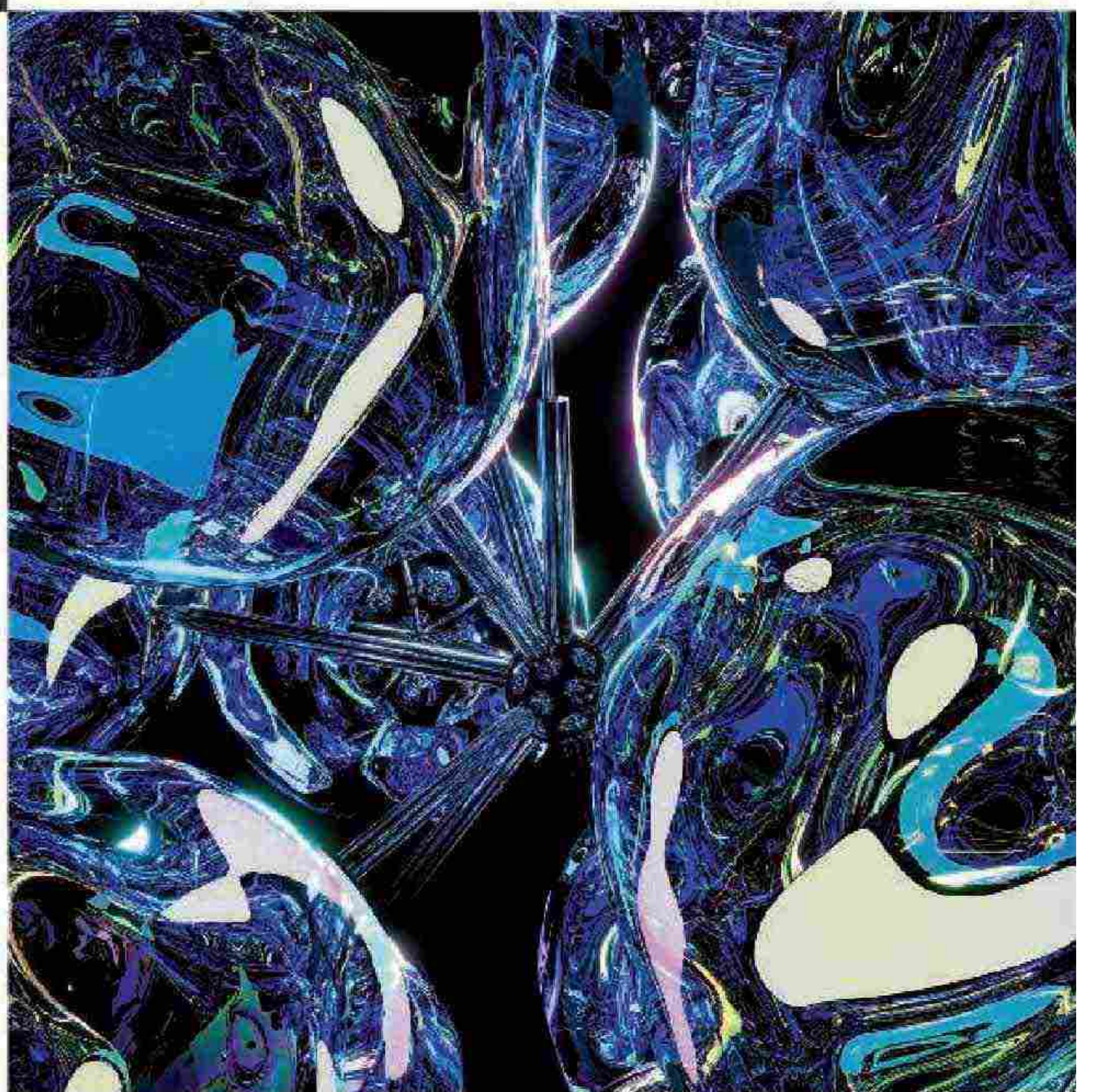



CODICE MEMPHIS

NELLO SPAZIO DELLA CURVA DI TRIENNALE, LUNGA OLTRE CENTO METRI, LA MOSTRA *MEMPHIS AGAIN* ESPONE PIÙ DI DUECENTO TRA MOBILI E OGGETTI REALIZZATI TRA IL 1981 E IL 1986 PER LA COLLEZIONE MEMPHIS. NEL SEGNO DEL SUO SPIRITO LIBERATORIO. TRIENNALE. DAL 18.5 AL 12.6.2022

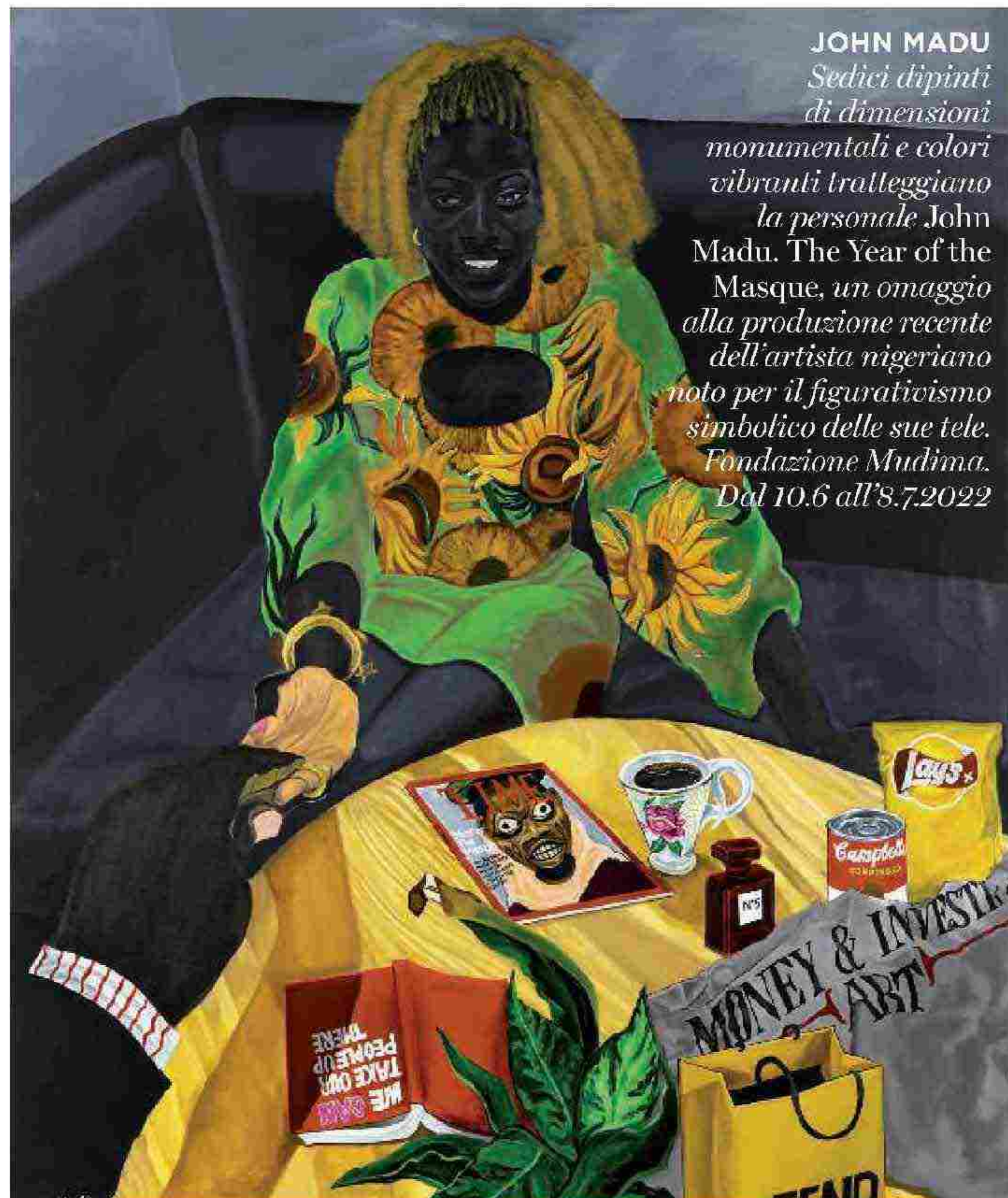
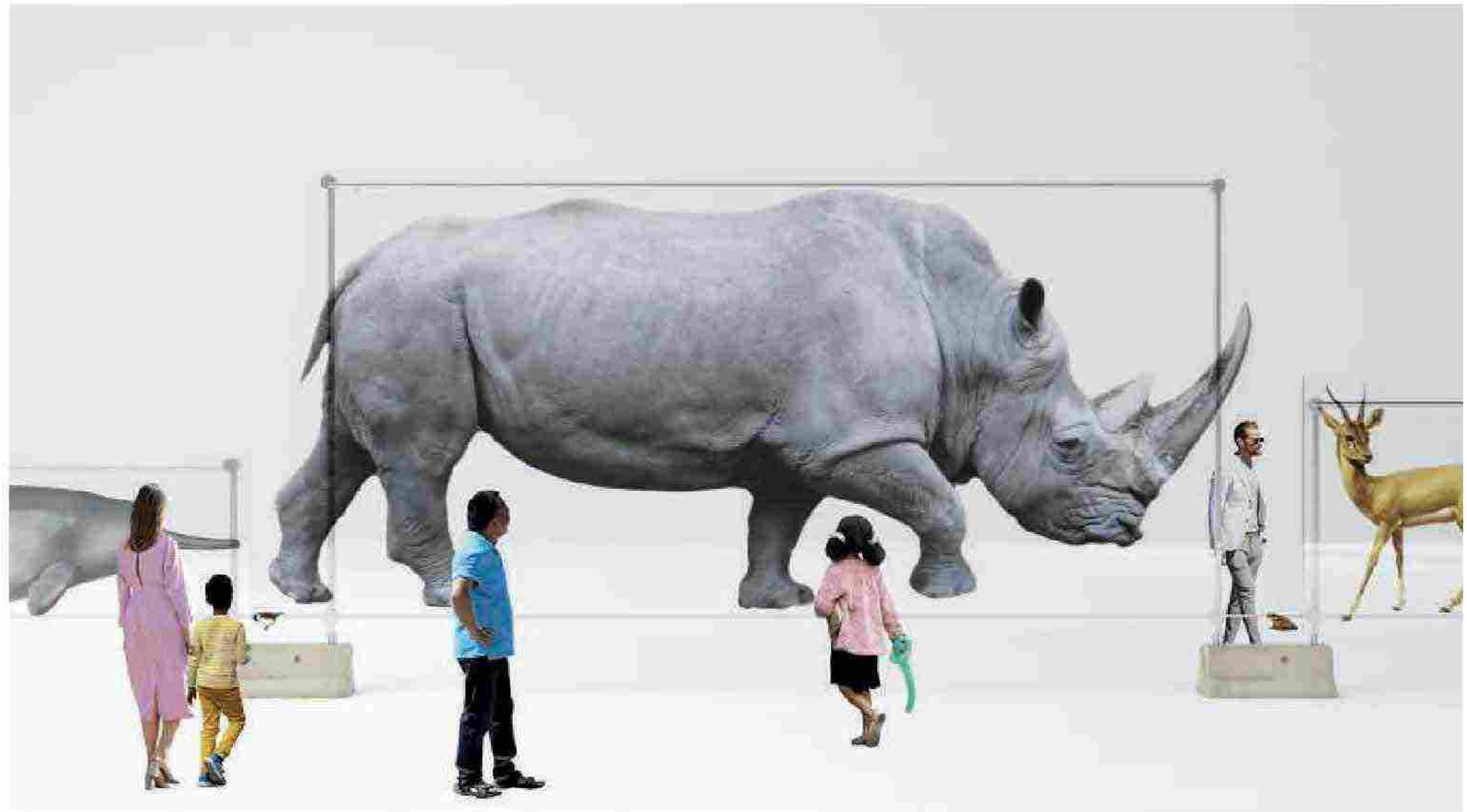

JOHN MADU
Sedici dipinti di dimensioni monumentali e colori vibranti tratteggiano la personale John Madu. *The Year of the Masque*, un omaggio alla produzione recente dell'artista nigeriano noto per il figurativismo simbolico delle sue tele. Fondazione Mudima. Dal 10.6 all'8.7.2022

MAPPE D'ESTINZIONE

Per la seconda edizione di *We Will Design*, nell'ambito del progetto *Temporary home*, a casaBASE, il designer olandese Joppe Broers presenta *Proposals for a Prevailing World - Vol.I: una mappatura delle specie estinte conosciute dal 1800 in poi, per riflettere sulla rapida urbanizzazione del pianeta.* BASE. Dal 6 al 12.6.2022



LIMITED EDITION

UNA NUOVA COLLEZIONE DAI MOTIVI FIABESCHI E ROMANTICI, FIRMATA DALL'ARTISTA NAIF NATHALIE LÉTÉ, PER LE ICONICHE CARMELLE PASTIGLIE LEONE: CINQUE LATTE DI DIVERSE DIMENSIONI DECORATE CON GRAFICHE FLOREALI, IL DISEGNO DI UN GATTO E UN BREVE MESSAGGIO IN LINGUA FRANCESE, DISPONIBILI ANCHE IN PACK SPECIALI. BOTTEGA LEONE. DAL 27.05.2022

RITORNO AL FUTURO

A PARTIRE DALLE PRIME ESPERIENZE DEGLI ANNI '50, DALL'ADESIONE AL MOVIMENTO ARTE NUCLEARE, CARO **JOE COLOMBO**, CI HAI INSEGNATO IL FUTURO RACCONTA LA STORIA E LE IDEE DI UN ARCHITETTO E DESIGNER VISIONARIO. GAM GALLERIA D'ARTE MODERNA. DAL 24.5 AL 4.9.2022



JOE COLOMBO. MU_TICHAIR PER B-LINE SRL, 1970. COURTESY B-LINE SRL

SPECIALE fuori salone



TOCCO ARMONICO

Un intricato intreccio in corda nautica definisce il tavolino Tamburo, disegnato da Antonio de Marco per Rana Murras, e prodotto in più dimensioni e colori (giallo, verde, mattone, blu e grigio antracite).

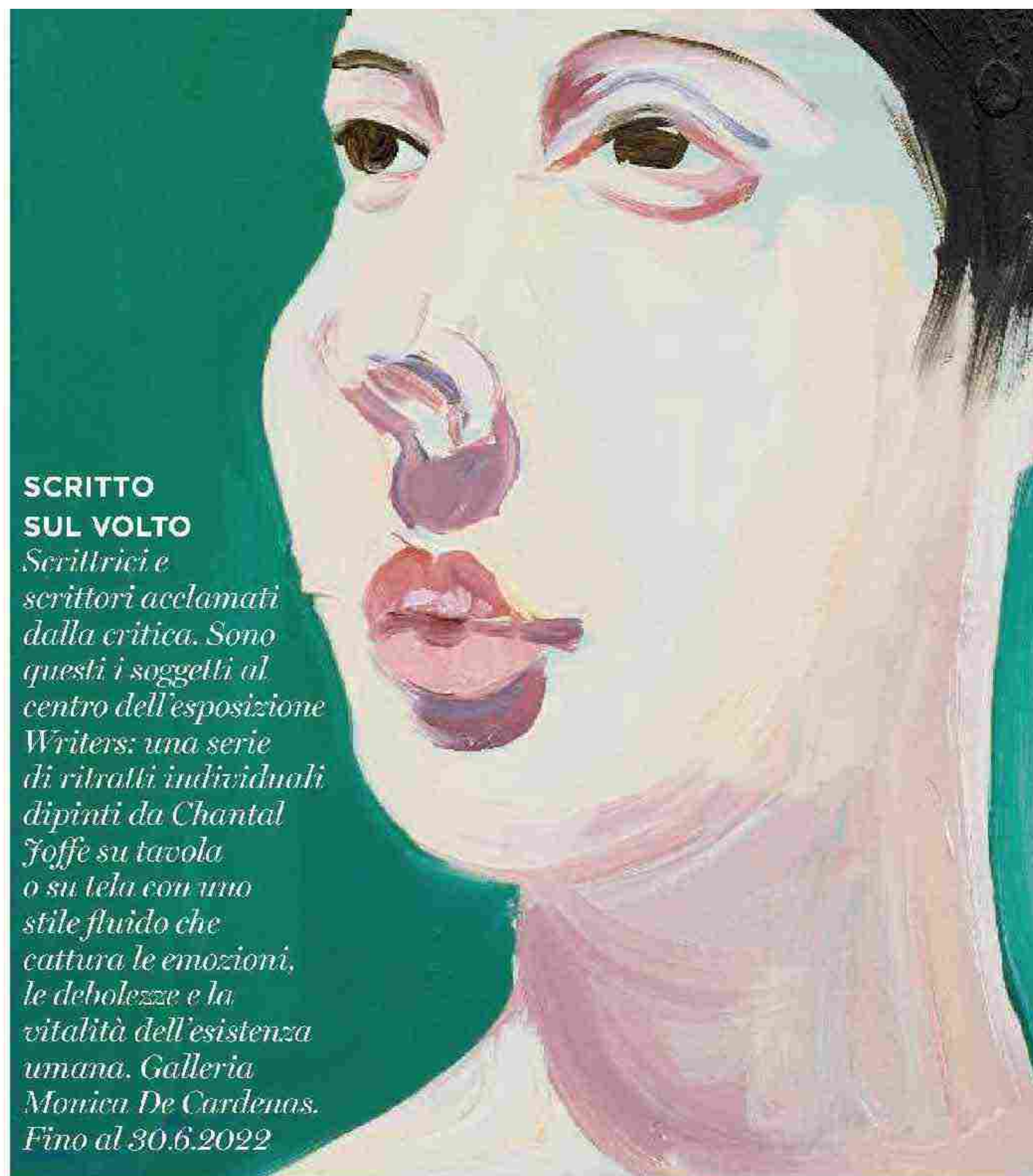

SCRITTO SUL VOLTO

Scrittrici e scrittori acclamati dalla critica. Sono questi i soggetti al centro dell'esposizione Writers: una serie di ritratti individuali dipinti da Chantal Joffe su tavola o su tela con uno stile fluido che cattura le emozioni, le debolezze e la vitalità dell'esistenza umana. Galleria Monica De Cardenas. Fino al 30.6.2022

COURTESY GALLERIA MONICA DE CARDENAS, MILANO

LA VIA DEL RICICLO

ALL'INTERNO DI EXHIBIT - LA GRANDE MOSTRA CHE RACCOGLIE I LAVORI DI DESIGNER EMERGENTI, STUDI DI PROGETTAZIONE, ACCADEMIE E UNIVERSITÀ - IPERCOLLETTIVO FIRMA L'INSTALLAZIONE PLASTIC LANDSCAPE, UN CARPET COSTITUITO DA ROCCHETTI IN PLASTICA RICICLATI AL 100%. BASE. DAL 6 AL 12.6.2022

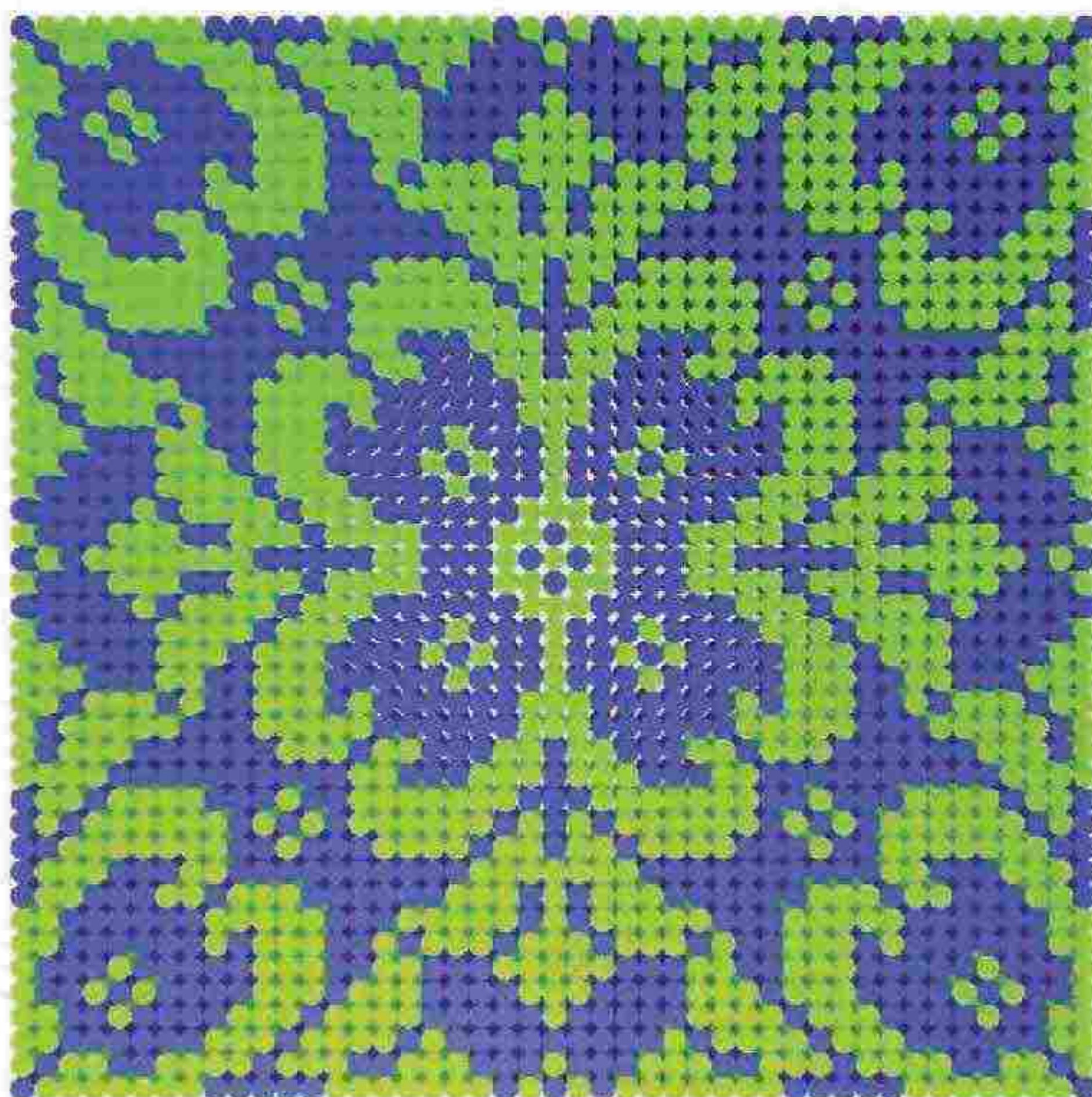

VISIONI E PERCEZIONI

LE RICERCHE DI ANTONIO BARRESE FONDONO ARTE, PROGETTO, TECNOLOGIA, SCIENZA. E INCANTANO SUL PIANO PERCETTIVO. LO DIMOSTRA MORPHOLOGY, DALL'OGGETTO ALL'IMMAGINE, SAGGIO DEL SUO INTERO LAVORO, CON FOCUS SULLA PRODUZIONE DI IMMAGINI FRUTTO DI UNA COMPLESSA INTERAZIONE TRA OGGETTI CINETICI E DISPOSITIVI DI RIPRESA. FONDAZIONE SOZZANI. DAL 5.6 ALL'11.9.2022

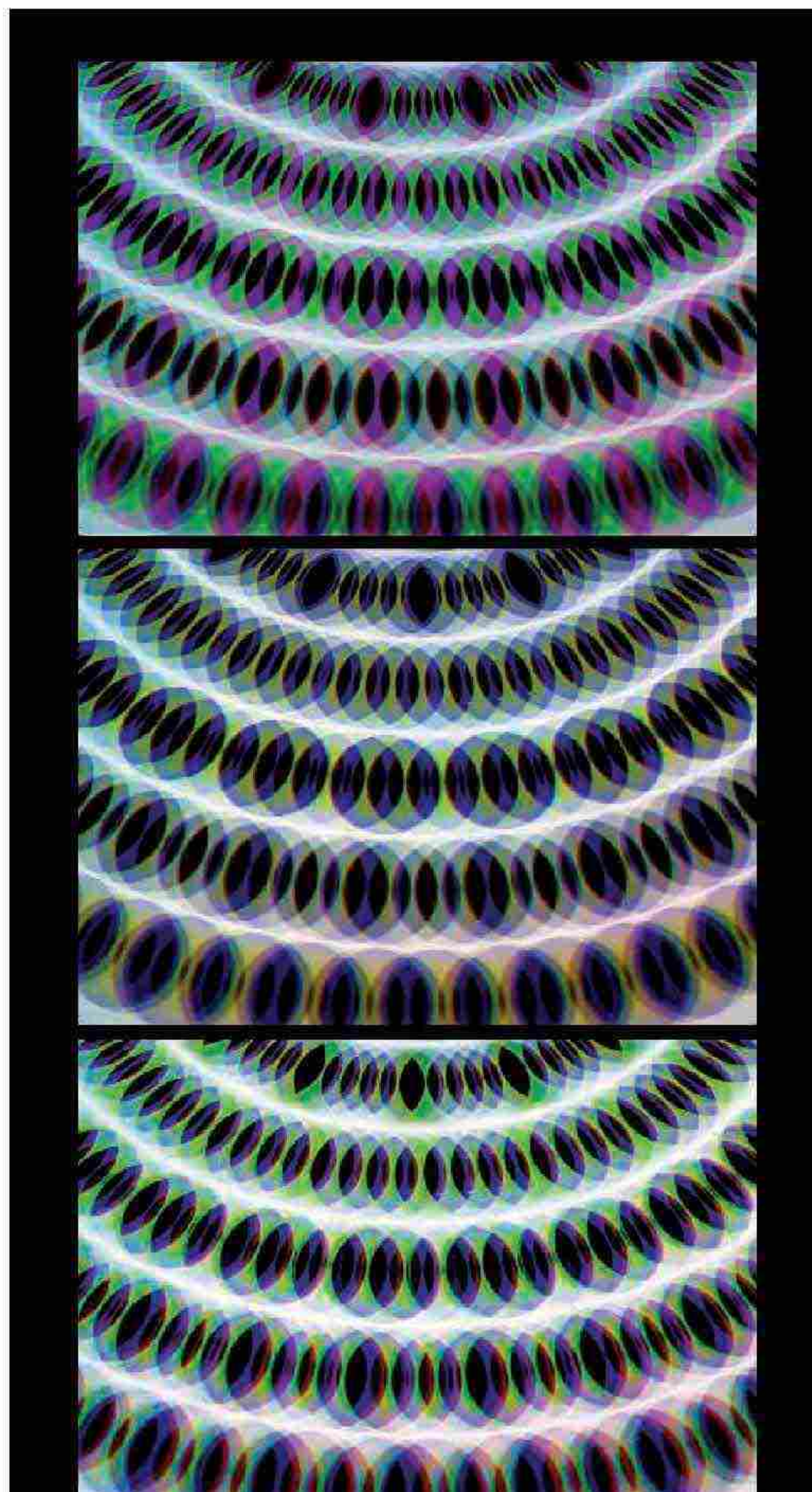

ANTONIO BARRESE

ALDO ROSSI E LUCA MEDA, LIBRERIA MODULARE PIROSCAFO, 1992. MOLTENI&C. GIUSSANO. MOLTENI MUSEUM. © EREDI ALDO ROSSI, COURTESY MOLTENI&C.

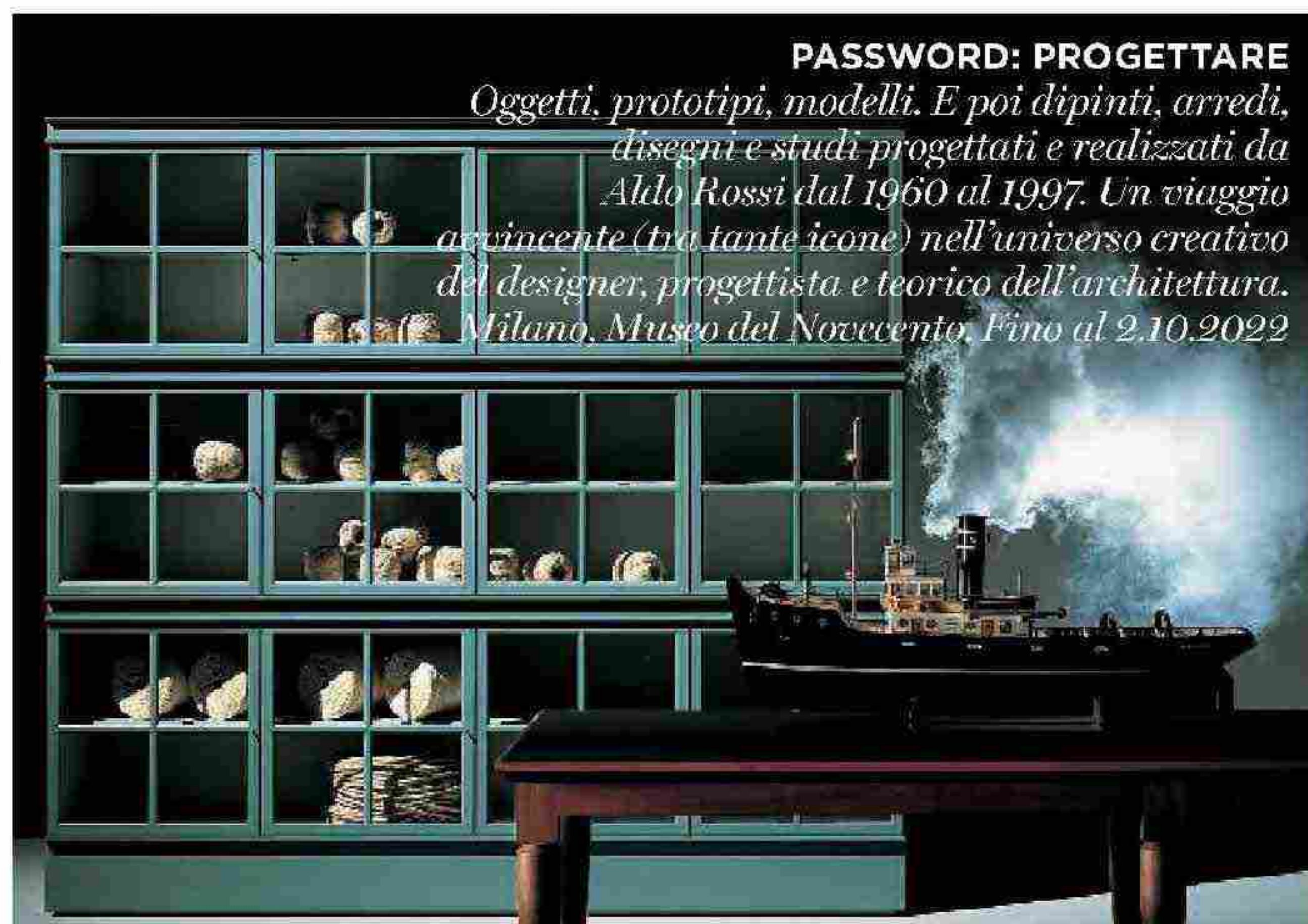

PASSWORD: PROGETTARE

Oggetti, prototipi, modelli. E poi dipinti, arredi, disegni e studi progettati e realizzati da Aldo Rossi dal 1960 al 1997. Un viaggio avvincente (tra tante icone) nell'universo creativo del designer, progettista e teorico dell'architettura. Milano, Museo del Novecento. Fino al 2.10.2022

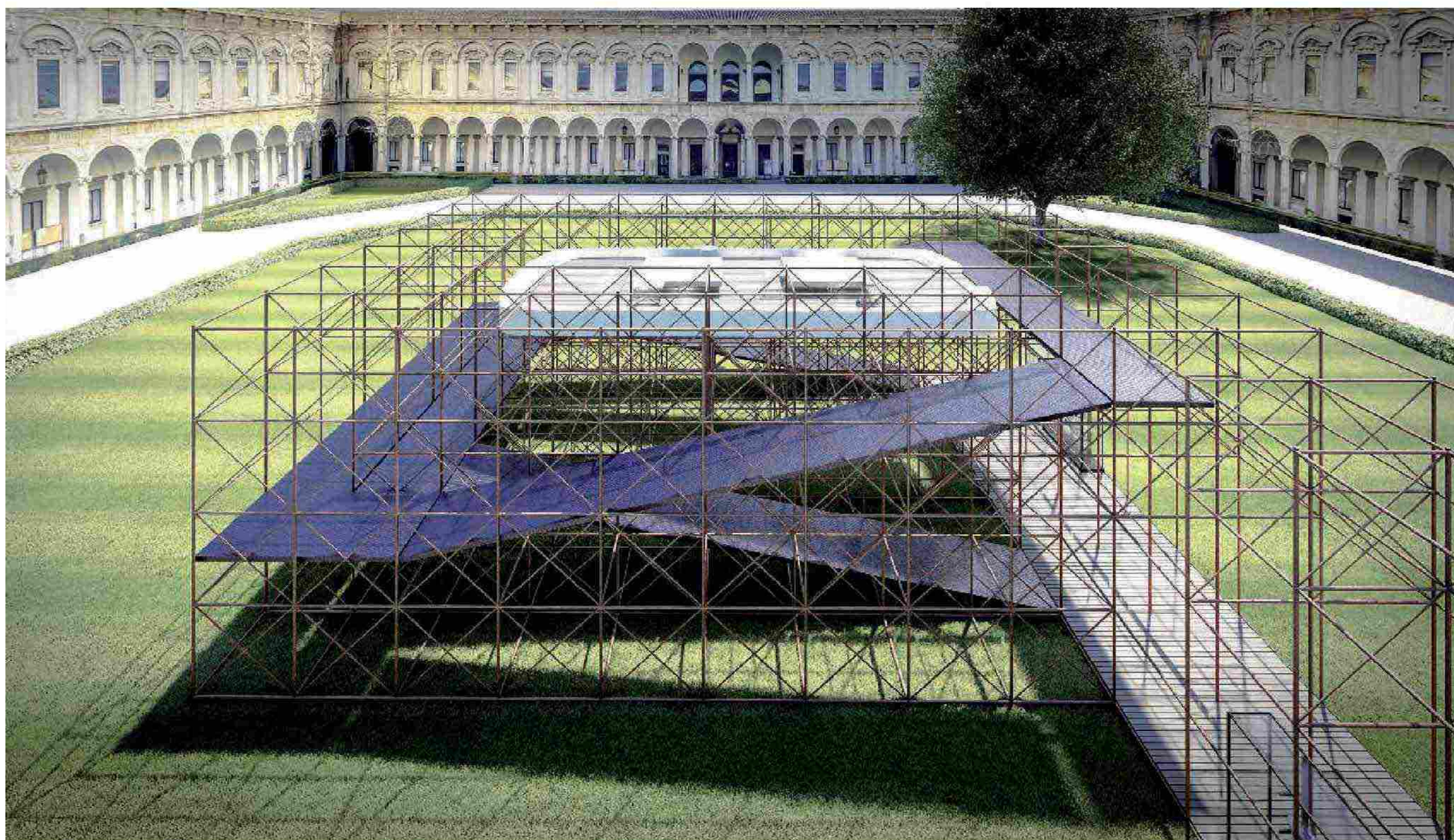

IN CANTIERE

IMPONENTE E ALLO STESSO LEGGERA: È L'INSTALLAZIONE DI PIERO LISSONI E SANLORENZO, DAL TITOLO *FABBRICA*. QUESTA IMPALCATURA DI TUBI, POSTA IN RELAZIONE CON IL COLONNATO CIRCOSTANTE DEL CORTILE D'ONORE, VUOLE RICHIAMARE LA NATURA INDUSTRIALE DELL'AZIENDA DI YACHT E LE STRUTTURE EFFETTIVAMENTE USATE NELLA COSTRUZIONE DELLE SUE IMBARCAZIONI. UNIVERSITÀ DEGLI STUDI DI MILANO. DAL 6 AL 13.6.2022



ABITO DA CERIMONIA

LA WISHBONE CHAIR SI VESTE DI NUOVI COLORI GRAZIE AL TOCCO CREATIVO DELLA DESIGNER LONDINESE ILSE CRAWFORD, CHE HA SELEZIONATO NOVE TINTE OPACHE PER CELEBRARE IL 70ESIMO ANNIVERSARIO DELLA SEDUTA NATA DALLA COLLABORAZIONE TRA HANS J. WEGNER E **CARL HANSEN & SON**. SPAZIO ROSSANA ORLANDI. DAL 6 AL 12.6.2022

NELLA NATURA URBANA

SIGNATURE KITCHEN SUITE CREA UN PERCORSO IMMERSIVO NELLA NATURA (E FRA I SUOI ELETTRODOMESTICI) ALL'INTERNO DEL NEGOZIO NEL DISTRETTO DI BRERA, RIALLESTITO DALLO STUDIO CALVI BRAMBILLA: "TRUE TO NATURE" È UN VIAGGIO ALLA SCOPERTA DI ATTIVITÀ PRODUTTIVE DI CIBI E BEVANDE DI ALTISSIMA QUALITÀ, DI CUI I VISITATORI POTRANNO ASSAGGIARNE I FRUTTI. SHOWROOM SIGNATURE KITCHEN SUITE. DAL 7 AL 12.6.2022



SPECIALE fuori salone



"THE ART OF DREAMS"

PORSCHE INDAGA L'INTERAZIONE FRA NATURA E INNOVAZIONE ATTRAVERSO UN'INSTALLAZIONE REALIZZATA DALLO **STUDIO MARY LENNOX**. LA SUA FONDATRICE, RUBY BARBER, HA CREATO UN'OPERA D'ARTE SCULTOREA CHE COMBINA LA FRAGILITÀ DEI FIORI ALLA PROSPETTIVA TECNOLOGICA NEL XXI SECOLO. PALAZZO CLERICI. DAL 6 AL 12.6.2022



BENE OCCHI

ARTE A CIELO APERTO

TOILETPAPER in collaborazione con **ORGANICS by Red Bull** crea un'installazione permanente di arte pubblica, **TOILETPAPER STREET**, decorando le architetture con le nuove grafiche *Trumpets*, *Flowers with Holes* e *Roses*. Via Giuseppe Balzaretti. Dal 6.6.2022



INTUITO FEMMINILE

IL SISTEMA DI SEDUTE E MEETING **KOKORO**, DISEGNATO DA FEDERICA BIASI, È DIVENTATO L'ICONA DI CASA **MANERBA**. LA COLLEZIONE SI AMPLIA GRAZIE A NUOVE DECLINAZIONI E INTEGRAZIONI, PRESENTATE NELLO SHOWROOM DI PIAZZA SAN SIMPLICIANO. SHOWROOM MANERBA. DAL 6 AL 12.6.2022

VINTAGE&CONTEMPORANEO

NEL CONCEPT STORE **RAW MILANO** VENGONO PRESENTATE LE NOVITÀ CASA DI RADAR INTERIOR, ASTIER DE VILLATTE, LIBECO HOME E GIEN. IN GIARDINO ARRIVANO I VASI LABORATORIO SAN ROCCO, LA CUCINA DI HOMEWOOD BESPOKE SI RINNOVA E UN NUOVO OFFICE VIENE DEDICATO AI SERVIZI DI PIATTI VINTAGE. CORSO MAGENTA 10. DAL 6.6.2022



SPECIALE fuori salone

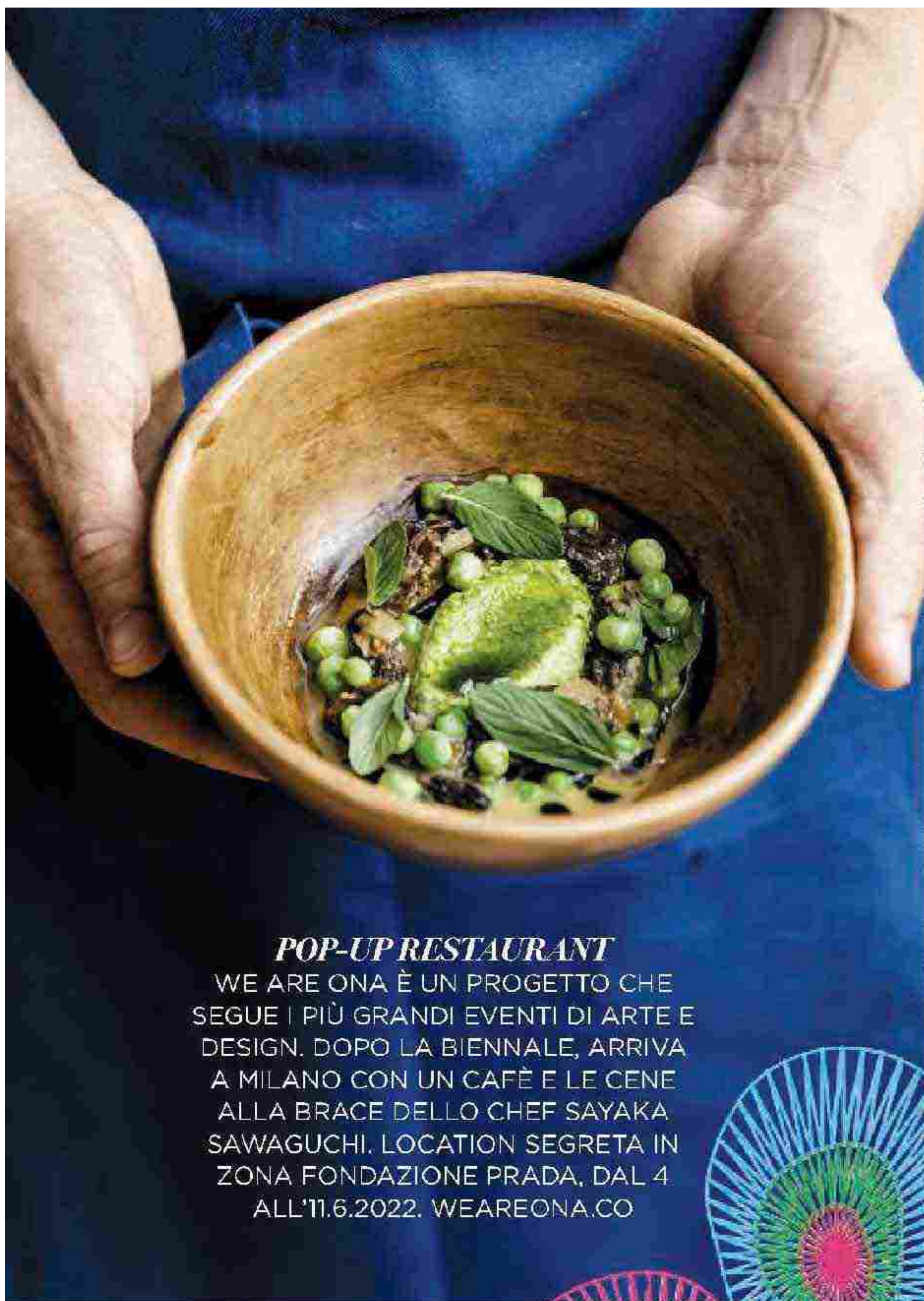

POP-UP RESTAURANT

WE ARE ONA È UN PROGETTO CHE SEGUE I PIÙ GRANDI EVENTI DI ARTE E DESIGN. DOPO LA BIENNALE, ARRIVA A MILANO CON UN CAFÈ E LE CENE ALLA BRACE DELLO CHEF SAYAKA SAWAGUCHI. LOCATION SEGRETA IN ZONA FONDAZIONE PRADA, DAL 4 ALL'11.6.2022. WEAREONA.CO



UNMONDO A POIS
IL DESIGN PER GLI AMICI A QUATTRO ZAMPE SI CHIAMA DOTTO: UNA COLLEZIONE DI CUCCE, POUF, BORSE, CIOTOLE E PORTA SACCHETTINI, NATA DALL'INCONTRO FRA PAOLA NAVONE E L'AZIENDA 2.8 DESIGN FOR DOGS. RIGOROSAMENTE CON STAMPA IN BIANCO E NERO A MACRO-POIS.

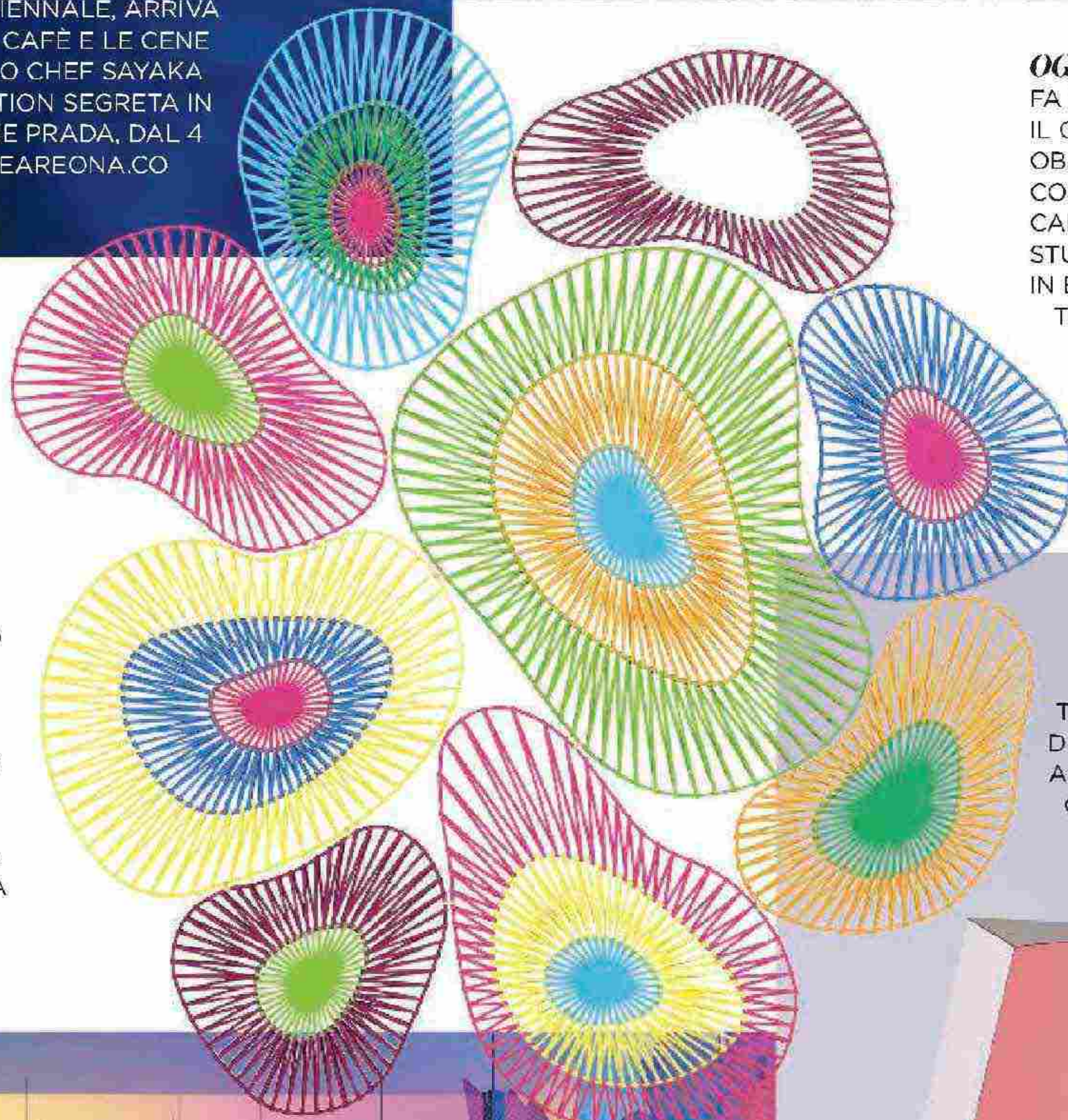

SOGNANDO CALIFORNIA

IL COLLETTIVO INTERNAZIONALE DI DESIGN RIOS PORTA I COLORI DEL SUD DELLA CALIFORNIA NEL CUORE DI MILANO, ATTRAVERSO UN'INSTALLAZIONE DAL TITOLO "SUPERBLOOM" CHE RIPRODUCE L'EVENTO NATURALE DELLA TIPICA FIORITURA CHE OGNI PRIMAVERA DIPINGE IL PANORAMA DESERTICO. VIALE UMBRIA, DAL 6 AL 12.6.2022

OGGETTI NOMADI

FA NUOVAMENTE CAPOLINO A MILANO, PER IL QUINTO ANNO, LA MOSTRA LOUIS VUITTON OBJETS NOMADES. LA COLLEZIONE SI AMPLIA CON I CONTRIBUTI CREATIVI DEI FRATELLI CAMPANA, RAW EDGES, MARCEL WANDERS STUDIO, PRESENTATI PER LA PRIMA VOLTA IN EUROPA, ACCANTO A DUE SEDUTE DEL TUTTO INEDITE DI ATELIER OI. IL BRAND POI VESTIRÀ DI FIORI L'EDICOLA SOTTO I PORTICI DI PIAZZA SAN BABILA, TRASFORMATA NEL LOUIS VUITTON EDITIONS POP UP GARAGE TRAVERSI. DAL 7 AL 12.6.2022

EDIT NAPOLI A MILANO

LA MILANO DESIGN WEEK DIVENTA OCCASIONE PER PRESENTARE GLI INEDITI PREMIATI NEL CORSO DELLA TERZA EDIZIONE DI EDIT NAPOLI, FIERA DEDICATA AL DESIGN EDITORIALE E AGLI AUTORI DI DESIGN, SVOLTASI LO SCORSO OTTOBRE. A OSPITARLI, IL PADIGLIONE BRERA NEL COMPLESSO DI SAN SIMPLICIANO. PADIGLIONE BRERA, DAL 6 AL 12.6.2022

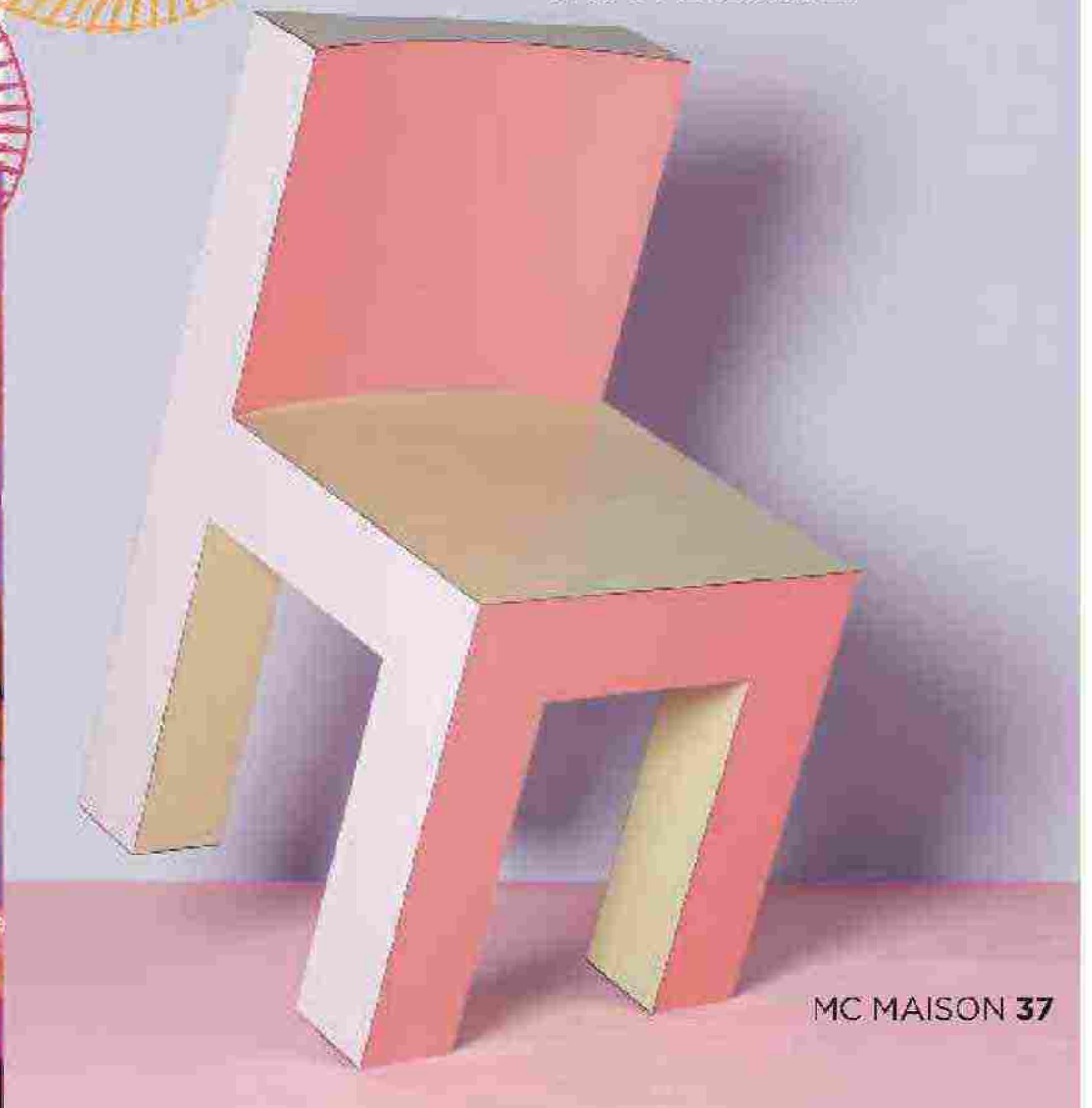

MC MAISON 37